

DL Sostegni bis. Contributi Anti Covid

TESTO DI LEGGE	ADEMPIMENTI PER LE SCUOLE DELL'INFANZIA
<p>a) <i>l'organizzazione interna, con particolare riferimento all'articolazione degli uffici e all'organigramma;</i></p>	ISTITUZIONE AUTONOMA SCOLASTICA PARITARIA: - Denominazione: FONDAZIONE ASILO INFANTILE FASANI - Cod. meccanografico: BS1A053008 - Indirizzo: VIALE EUROPA N.16 - CAP: 25021 - Comune: Bagnolo Mella (Brescia) - Natura giuridica dell'Ente: FONDAZIONE
	ORGANIZZAZIONE INTERNA:
	- N. Sezioni: 9
	- Responsabile della Scuola: Presidente/Legale rappresentante
	- Organo Gestore: CdA/Comitato di gestione
	- Coordinatore/trice con insegnamento: No
	- SCUOLA INFANZIA: Docenti n.: 9
	- SCUOLA INFANZIA: Personale non docente n.: 0
	- SCUOLA INFANZIA: Personale ATA n.: 3
	- PRIMA INFANZIA: Educatrici n.: 5
	- PRIMA INFANZIA: Personale ATA n.: 2
	- Ufficio di Segreteria n.: 1
	- Altro:
	N. 3 CUOCHE PER SERVIZIO MENSA

DL Sostegni bis. Contributi Anti Covid

<p>b) le informazioni relative ai titolari di incarichi di collaborazione o consulenza, compresi gli estremi dell'atto di conferimento dell'incarico, il curriculum vitae e il compenso erogato;</p>	<p>INCARICHI DI COLLABORAZIONE O CONSULENZA:</p> <p>- Nell'anno scolastico 2020-2021 indicare se vi sono stati incarichi di collaborazione/consulenza con specifico riferimento all'attività scolastica: [Si precisa che trattasi di incarichi "ad personam" non ad enti, associazioni, cooperative o società].</p> <p>- Indicare il numero totale di contratti: 1</p>	<p>Si</p>
<p>c) il conto annuale del personale e delle relative spese sostenute, con particolare riferimento ai dati relativi alla dotazione organica e al personale effettivamente in servizio e al relativo costo, nonché i tassi di assenza;</p>	<p>COSTO DEL PERSONALE:</p> <p>- il costo complessivo annuale del personale dipendente, relativo all'esercizio 2020 ammonta ad euro: 338822</p> <p>- il tasso di assenza percentuale di tutto il personale nell'a.s. 2020/2021 è del: 11 %</p>	
<p>d) i dati relativi al personale in servizio con contratto di lavoro non a tempo indeterminato;</p>	<p>PERSONALE A TEMPO DETERMINATO:</p> <p>- Docenti n.: 3</p> <p>- Personale non docente n.: 0</p> <p>- Personale ATA n.: 2</p> <p>- Educatori prima infanzia n.: 1</p>	
<p>e) i documenti e gli allegati del bilancio preventivo e del conto consuntivo;</p>	<p>DOCUMENTI E ALLEGATI AL BILANCIO:</p>	
<p>f) le informazioni relative ai beni immobili e agli atti di gestione del patrimonio.</p>	<p>PROPRIETA' BENI IMMOBILIARI:</p> <p>- L'Ente (scuola) è proprietario dell'immobile: Si</p>	<p>Il bilancio e gli eventuali relativi allegati sono conservati presso la segreteria della scuola</p>

DL Sostegni bis. Contributi Anti Covid

ORGANIGRAMMA DELLA SCUOLA DELL'INFANZIA: FONDAZIONE ASILO INFANTILE FASANI
N° SEZIONI: 9

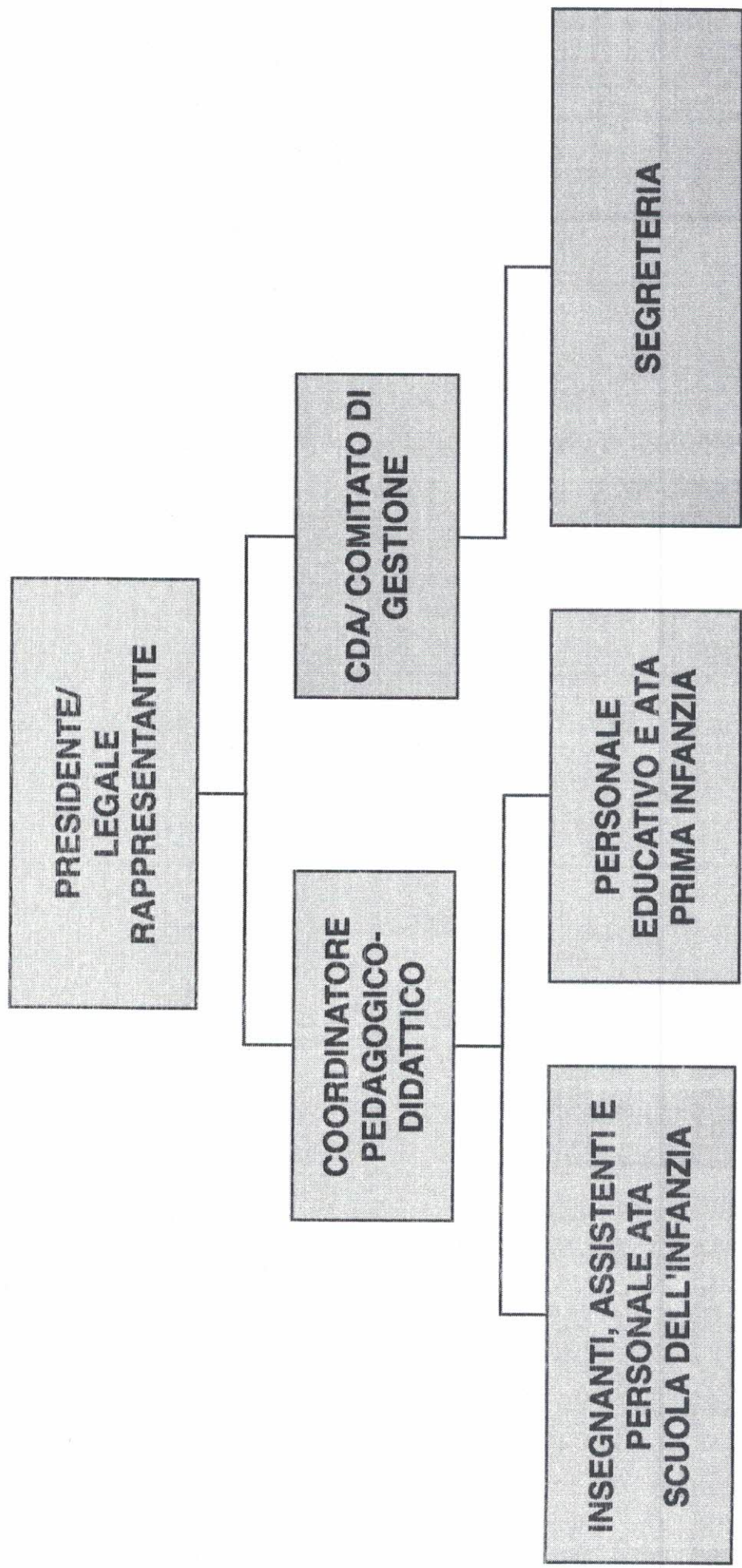

CURRICULUM VITAE



INFORMAZIONI PERSONALI

Nome **ANNA DERELLI**
Indirizzo 11, via Generale G. Lorenzotti, 25020 Brescia, Dello
Telefono +39 347 30 40 032
E-mail annaderelli@yahoo.it

Nazionalità Italiana

Data di nascita 19.03.1976

Codice fiscale DRL NNA 76C 59B 157I

ESPERIENZA LAVORATIVA

AMBITO ACCADEMICO

• Date (da – a)	Da settembre 2006 a luglio 2011
• Nome e indirizzo del datore di lavoro	Università Cattolica del Sacro Cuore, 17, via Trieste, 25100 Brescia
• Tipo di azienda o settore	Università
• Tipo di impiego	Cultore della materia
• Principali mansioni e responsabilità	- Cultore per l'insegnamento di Psicologia delle Relazioni Interpersonali - Cultore per gli insegnamenti di Psicologia Dinamica e Psicologia Clinica

• Date (da – a)	Da settembre 2006 a dicembre 2010
• Nome e indirizzo del datore di lavoro	Università Cattolica del Sacro Cuore, 17, via Trieste, 25100 Brescia
• Tipo di azienda o settore	Università
• Tipo di impiego	Tutor di gruppo
• Principali mansioni e responsabilità	Funzione di monitoraggio, coinvolgimento e sostegno al percorso didattico degli studenti mediante intervento facilitatore di problemi legati allo studio e all'apprendimento, all'organizzazione del piano di frequenza ed alla pianificazione della preparazione agli esami, all'avvio alla ricerca bibliografica. Progettazione e realizzazione di incontri per gli studenti sulla metodologia di studio . Sostegno al processo decisionale al lavoro di tesi di laurea ed all'acquisizione di una metodologia efficace nell'ambito della ricerca bibliografica (SPORTELLO TESI). Attività di orientamento agli studenti dell'ultimo anno di Scuola Superiore.

RISORSE UMANE E CONDUZIONE DI GRUPPI DI LAVORO

• Date (da – a)	Da ottobre 2018 →
• Nome e indirizzo del datore di lavoro	Scuola Materna Comm. Pietro e Matilde Cavalli Via A. Locatelli n. 10 - 24020 Villa di Serio (BG)
• Tipo di impiego	Coordinatore Pedagogico- Didattico
• Principali mansioni e responsabilità	Coordinamento pedagogico e didattico (Scuola Infanzia, Sezione Primavera, Nido Infanzia) Supervisione al Ruolo al personale docente.
• Tipologia di contratto	Collaborazione autonoma con P.Iva

• Date (da – a)	Da marzo 2011 a ottobre 2018 Da settembre 2019 →
• Nome e indirizzo del datore di lavoro	Fondazione Fasani Viale Europa n.16 - 25021 Bagnolo Mella (BS)
• Tipo di impiego	Coordinatore Pedagogico - Gestionale
• Principali mansioni e responsabilità	Coordinamento pedagogico e didattico (Scuola Infanzia, Sezione Primavera, Nido Infanzia) Responsabile delle Risorse Umane (supervisione alla stipula dei contratti; amministrazione del personale; organizzazione di orari, turni, ferie; valutazione del rendimento del personale; selezione del personale).
• Tipologia di contratto	Da settembre 2019: Collaborazione autonoma con P.Iva

• Date (da – a)	Da gennaio 2019 a luglio 2020
• Nome e indirizzo del datore di lavoro	Fondazione Augusto Bonaldi Viale Stazione n.26 – 25012 Calvisano (BS)
• Tipo di impiego	Coordinatore Pedagogico-Didattico
• Principali mansioni e responsabilità	Coordinamento pedagogico e didattico (Scuola Infanzia e Nido) Supervisione al Ruolo al personale docente.
• Tipologia di contratto	Collaborazione autonoma con P.Iva

• Date (da – a)	Da settembre 2005 a luglio 2009
• Nome e indirizzo del datore di lavoro	A.g.e., 1/A, via Orzivecchi, 25030 Roccafranca (BS) AGESC, Associazione Genitori Scuole Cattoliche, 25038 Rovato (BS)
• Tipo di impiego	Responsabile di Progetto
• Principali mansioni e responsabilità	Redazione e coordinamento dei progetti: “ Genitori In-Formazione ” (2005/2006), “ Melting Pot ” (2006/2007), “ Alla scoperta del tesoro nascosto ” (2007/2008), “ Il Ponte Tibetano ” (2008/2009). Progettazione di percorsi formativi, seminari e attività di consulenza; selezione docenti ed educatori; lavoro di rete; organizzazione della pubblicizzazione; contatti con referenti ASL, scuole, associazioni territoriali e amministrazione comunale; valutazione e verifica del progetto; rendicontazione finale.
• Tipologia di contratto	Collaborazione a progetto

• Date (da – a)	Da settembre 2005 a giugno 2006
• Nome e indirizzo del datore di lavoro	Scuola dell’Infanzia, via Rudiano, 25030 Roccafranca (BS)
• Tipo di impiego	Supervisione al ruolo / Coordinamento
• Principali mansioni e responsabilità	Coordinamento e supervisione delle assistenti educative (ossevizazione e valutazione bambini con BES, progettazione individualizzata/personalizzata, redazione PEI). Coordinamento del lavoro di rete tra scuola, servizio neuropsichiatrico infantile e famiglia.

CONSULENZA TECNICA e FORMAZIONE

• Date (da – a)	Da dicembre 2019 →
• Nome e indirizzo del datore di lavoro	I.A.L. - Innovazione Apprendimento Lavoro Lombardia S.r.l. - Impresa Sociale Unità Organizzativa di Milano Viale Fulvio TESTI, 42 20099 SESTO San GIOVANNI (Mi)
• Tipo di impiego	Formazione
• Principali mansioni e responsabilità	Docenza in corsi rivolti ad insegnanti (“Progettazione didattica per competenze” - “Competenze pedagogiche e didattiche per contrastare gli effetti collaterali del nuovo sistema di organizzazione scolastica”)
• Tipologia di contratto	Collaborazione autonoma con P.Iva

• Date (da – a)	Da maggio 2015 a luglio 2020
• Nome e indirizzo del datore di lavoro	Scuola dell’Infanzia Monsignor Davini, 25020 Pavone Del Mella (BS)
• Tipo di impiego	Consulenza pedagogica – Formazione
• Principali mansioni e responsabilità	Consulenza pedagogica su questioni metodologiche-didattiche, operative e su casi specifici ed aspetti gestionali; supervisione pedagogica equipe di Scuola dell’Infanzia e Nido; formazione personale docente.
• Tipologia di contratto	Collaborazione a progetto

• Date (da – a)	a.s. 2008/2009 e a.s. 2009/2010
• Nome e indirizzo del datore di lavoro	Istituto comprensivo di Rudiano, via A.De Gasperi, 41 – 25030 Rudiano
• Tipo di azienda o settore	Scuola Secondaria di Primo Grado
• Tipo di impiego	Collaborazione occasionale
• Principali mansioni e responsabilità	Progettazione e docenza nei laboratori - con finalità preventive - relativi ai disturbi alimentari

• Date (da – a)	Da marzo 2008 a dicembre 2008
• Nome e indirizzo del datore di lavoro	CFP di Cremona, via G. Cesari, 7 – 26100 Cremona
• Tipo di azienda o settore	Centro di Formazione Professionale
• Tipo di impiego	Collaborazione a progetto
• Principali mansioni e responsabilità	Docenza nel corso per “Operatore dei Servizi di Cura e Assistenza Familiare” (Moduli di Psicologia della famiglia e Sociologia della famiglia)

• Date	Da marzo 2007 ad aprile 2007
• Nome e indirizzo del datore di lavoro	Istituto Canossiano “Annunciata Così”, via S. Orsola n.4, 25038 Rovato
• Tipo di impiego	Contratto a progetto
• Principali mansioni e responsabilità	Docenza nel percorso formativo per i genitori degli studenti iscritti alla Scuola Secondaria di Primo Grado: “Preadolescenti: istruzioni per l’uso”

• Date	Febbraio 2007
• Nome e indirizzo del datore di lavoro	La Fucina, via Magenta, 6 - 20010 Canegrate (MI)
• Tipo di azienda o settore	Cooperativa Sociale ONLUS
• Principali mansioni e responsabilità	Docenza nel corso formativo per genitori finanziato dalla L.r. 23/99 dal titolo “Genitori in gioco”

• Date	Da marzo 2006 ad aprile 2006
• Nome e indirizzo del datore di lavoro	Scuola Primaria e Scuola Secondaria di Primo Grado Piazzale Gandhi, 25030 Roccafranca (BS)
• Tipo di impiego	Contratto a progetto
• Principali mansioni e responsabilità	Docenza nei percorsi formazione per i genitori degli studenti iscritti alla Scuola Primaria (“ Il periodo della latenza: la scuola, il tempo libero, l’educazione ”) e per i genitori degli studenti della Scuola Secondaria di Primo Grado (“ Norme e regole, conflitto ed autonomia nella preadolescenza ”)

• Date	Da marzo 2006 a giugno 2006
• Nome e indirizzo del datore di lavoro	Agenzia formativa “Don Angelo Tedoldi”, 14, via Rosmini, 25065 Lumezzane
• Tipo di impiego	Collaborazione occasionale
• Principali mansioni e responsabilità	Docenza nel corso di formazione per gli studenti in obbligo formativo all’interno del laboratorio LARSA (relativo allo sviluppo delle competenze relazionali e comunicative degli alunni)

• Date	A.s. 2003/2004, 2004/2005, 2005/2006
• Nome e indirizzo del datore di lavoro	A.g.e., 1/A, via Orzivecchi, 25030 Roccafranca (BS)
• Tipo di impiego	Contratto a progetto
• Principali mansioni e responsabilità	Docenza nei percorsi formativi per i genitori degli alunni iscritti alle Scuole dell’Infanzia di Roccafranca e Ludriano: “ Le paure di noi genitori e dei nostri bambini ”. “ Comunicazione e coerenza all’interno della coppia genitoriale ” “ Genitorialità, regole, autorevolezza ”

• Date	Da settembre 2005 a dicembre 2005
• Nome e indirizzo del datore di lavoro	Comunità Montana dell’Alto Garda – Distretto n. 11 Garda – Istituto di Mediazione Familiare e Sociale
• Tipo di azienda o settore	Formazione
• Tipo di impiego	Stage
• Principali mansioni e responsabilità	Attività di tutoring e conduzione delle esercitazioni all’interno del corso di formazione alla mediazione familiare per psicologi, educatori, assistenti sociali del territorio.

• Date	Maggio-giugno 2005, maggio-giugno 2006
• Nome e indirizzo del datore di lavoro	Oratorio di Erbusco – Oratorio di Villa – Oratorio di Zocco
• Tipo di impiego	Contratto a progetto
• Principali mansioni e responsabilità	Progettazione e docenza nel corso di formazione per gli animatori delle iniziative estive degli oratori: “Il senso dell’essere animatore; identità di ruolo; i bambini e le tecniche animative; la progettazione; il progetto come risorsa attuativa”; “I processi educativi: l’individuo, la famiglia, la comunità”.

• Date (da – a)	Marzo 2005
• Nome e indirizzo del datore di lavoro	Effe Group, 70, via Cefalonia, 25124 Brescia
• Tipo di azienda o settore	Formazione - Consulenza
• Tipo di impiego	Consulenza
• Principali mansioni e responsabilità	Consulenza tecnica per la progettazione di un percorso formativo per gli agenti della Polizia Penitenziaria

• Date (da – a)	Da ottobre 2004 ad aprile 2005
• Nome e indirizzo del datore di lavoro	Sesvil, 10, via A. Inganni, 25121 Brescia
• Tipo di impiego	Contratto a progetto
• Principali mansioni e responsabilità	Docenza nel corso di formazione per gli studenti delle classi 5e dell'IPSSCS Sraffa (indirizzo "Tecnico dei Servizi Sociali"). Tematiche: Progettazione – Valutazione – Metodologia dell'osservazione

• Date (da – a)	Da aprile 2004 a maggio 2004
• Nome e indirizzo del datore di lavoro	Scuola dell'Infanzia, via Benefattori n. 11, 25030 Coccaglio (BS)
• Tipo di impiego	Collaborazione occasionale
• Principali mansioni e responsabilità	Progettazione e docenza nel corso di formazione per i genitori degli alunni iscritti all'ultimo anno della Scuola: "La maturazione cognitiva dei bambini e il passaggio dalla scuola dell'infanzia alla primaria"

COUNSELING PSICO-PEDAGOGICO

• Date	A.s. 2005/2006 – A.s. 2006/2007 – A.s. 2007/2008 – A.s. 2008/2009 – A.s. 2009/2010
• Nome del datore di lavoro	Istituto comprensivo di Rudiano, via A.De Gasperi, 41 – 25030 Rudiano
• Tipo di impiego	Contratto a progetto
• Principali mansioni e responsabilità	Attività di counseling presso lo sportello d'ascolto rivolto a educatori, insegnanti e genitori del territorio di Roccafranca e lo sportello d'ascolto per gli alunni della Scuola Secondaria di Primo Grado.

• Date	Settembre 2008 – Giugno 2009
• Nome del datore di lavoro	Istituto Cannossiano "Annunciata Così", via S.Orsola 4 – 25038 Rovato
• Tipo di impiego	Collaborazione occasionale
• Principali mansioni e responsabilità	Attività di counseling agli studenti della Scuola Secondaria presso lo sportello d'ascolto attivato nell'istituto Consulenza pedagogica e didattica su casi ai docenti della Scuola

ESPERIENZE IN AMBITO EDUCATIVO

• Date (da – a)	Da gennaio 2005 a maggio 2005
• Nome del datore di lavoro	Comune di Roccafranca, 9, piazza Europa, 25030 Brescia, Roccafranca
• Tipo di impiego	Contratto a progetto
• Principali mansioni e responsabilità	Progettazione e docenza nell'atelier di "pre-lettura e pre-scrittura" per gli alunni dell'ultimo anno iscritti alle Scuole dell'Infanzia di Roccafranca e di Ludriano. Restituzione e consulenza alle insegnanti su singoli casi

• Date (da – a)	Da giugno 2003 ad agosto 2003
• Nome del datore di lavoro	Nuova Genesi, 1, via Lazzaretto, 25100 Brescia
• Tipo di azienda o settore	Casa di cura per malati terminali di AIDS
• Tipo di impiego	Stage
• Principali mansioni e responsabilità	Animazione – Progettazione di ipotesi di intervento sul gruppo e su singoli casi

• Date (da – a)	Da febbraio 2001 a giugno 2002
• Nome del datore di lavoro	Cooperativa Sociale “Elefanti Volanti”, 275, via Cimabue, 25100 Brescia
• Tipo di azienda o settore	C.A.G. di San Polo e C.A.G. di Gussago
• Principali mansioni	Educatore professionale: Prevenzione – Promozione – Animazione

ISTRUZIONE E FORMAZIONE

• Date (da – a)	Da marzo 2005 a dicembre 2005
• Nome e tipo di istituto di istruzione o formazione	STUDIO APS (Analisi PsicoSociologica), 38/a , via San Vittore, 20123 Milano
• Principali materie / abilità professionali oggetto dello studio	Lavoro di elaborazione su problematiche inerenti la formazione – L'analisi del contesto – La progettazione delle attività di formazione – La realizzazione delle attività di formazione – La verifica della formazione
• Qualifica conseguita	<u>Ciclo annuale per formatori</u>
• Livello nella classificazione nazionale	Corso di specializzazione post-universitaria

• Date (da – a)	Da dicembre 2002 a luglio 2004
• Nome e tipo di istituto di istruzione o formazione	ISFAR (Istituto Superiore Formazione Aggiornamento Ricerca), 28, via del Moro, 50100 Firenze
• Qualifica conseguita	<u>Master in Pedagogia Clinica</u>
• Livello nella classificazione nazionale	Master biennale post-universitario Votazione finale: 70/70 e lode

• Anno conseguimento	A.a. 2002/2003
• Università	Università Cattolica del Sacro Cuore, 17, via Trieste, 25100 Brescia
• Facoltà	Scienze della Formazione
• Qualifica conseguita	<u>Laurea magistrale in Scienze dell’Educazione</u>
• Votazione finale	110/110 e lode

CORSI DI PERFEZIONAMENTO

• Luogo, Periodo/durata	STUDIO APS, Milano – Da aprile 2013 a giugno 2013
• Titolo/tema del corso, convegno o seminario	Seminario “Condurre Gruppi di Lavoro”

• Luogo, Periodo/durata	STUDIO APS – Milano, Aprile - Maggio 2005
• Titolo/tema del corso, convegno o seminario	Seminario “Gli strumenti della formazione”

CAPACITA' E COMPETENZE PERSONALI

Prima lingua	Italiano
Altre lingue	Inglese
• Capacità di lettura	scolastico
• Capacità di scrittura	scolastico
• Capacità di espressione orale	scolastico

CAPACITA' E COMPETENZE RELAZIONALI	Ottime competenze relazionali e comunicative maturate nelle pluriennali esperienze come coordinatore di gruppi di lavoro e come formatore. Capacità di gestione dell'aula e di conduzione di team. Attitudine al lavoro d'equipe e capacità di promuovere collaborazione, confronto, risoluzione di conflitti, anche in equipe multidisciplinari.
CAPACITA' E COMPETENZE ORGANIZZATIVE	Ottime capacità organizzative e capacità di problem-solving. Leadership e gestione delle risorse umane. Selezione e conduzione di colloqui di lavoro. Supervisione e coordinamento di gruppi di lavoro. Progettazione, realizzazione e verifica di interventi educativi e formativi.
CAPACITA' e COMPETENZE TECNICHE	Competenze in ambito clinico: - Diagnosi pedagogica, trattamento e sostegno a disturbi dello sviluppo, a condizioni di disagio, marginalità e a patologie di tipo psichico/mentale. - Supervisione al ruolo. Competenze Informatiche: - Buone competenze con Windows World, Windows PowerPoint, Outlook, Internet Explorer. Discreta conoscenza di Windows Excel. - Alcune esperienze con il programma SPSS.
PATENTE	Automobilistica (Patente B)

Dello, 31 dicembre 2020

Consapevole delle sanzioni penali nel caso di dichiarazioni non veritiere, per la creazione ed uso di atti falsi, di cui all'art.76 del DPR 445/00, dichiaro che quanto sopra corrisponde a verità, inoltre autorizzo al trattamento dei miei dati personali in conformità con quanto previsto dal Decreto Legislativo 196/2003.



Bagnolo Mella 20/08/2021

In riferimento all'incarico di collaborazione della ns. coordinatrice, Dott.ssa Anna Derelli, comunichiamo che il compenso erogato per l'a.s. 2020/21 è pari ad Euro 17.315,00

FONDAZIONE ASILO INFANTILE FASANI

FONDAZIONE ASILO INFANTILE

